700-850
FAUTEUIL DE DÉPLACEMENT AMG, 43,2 cm (17 po.)

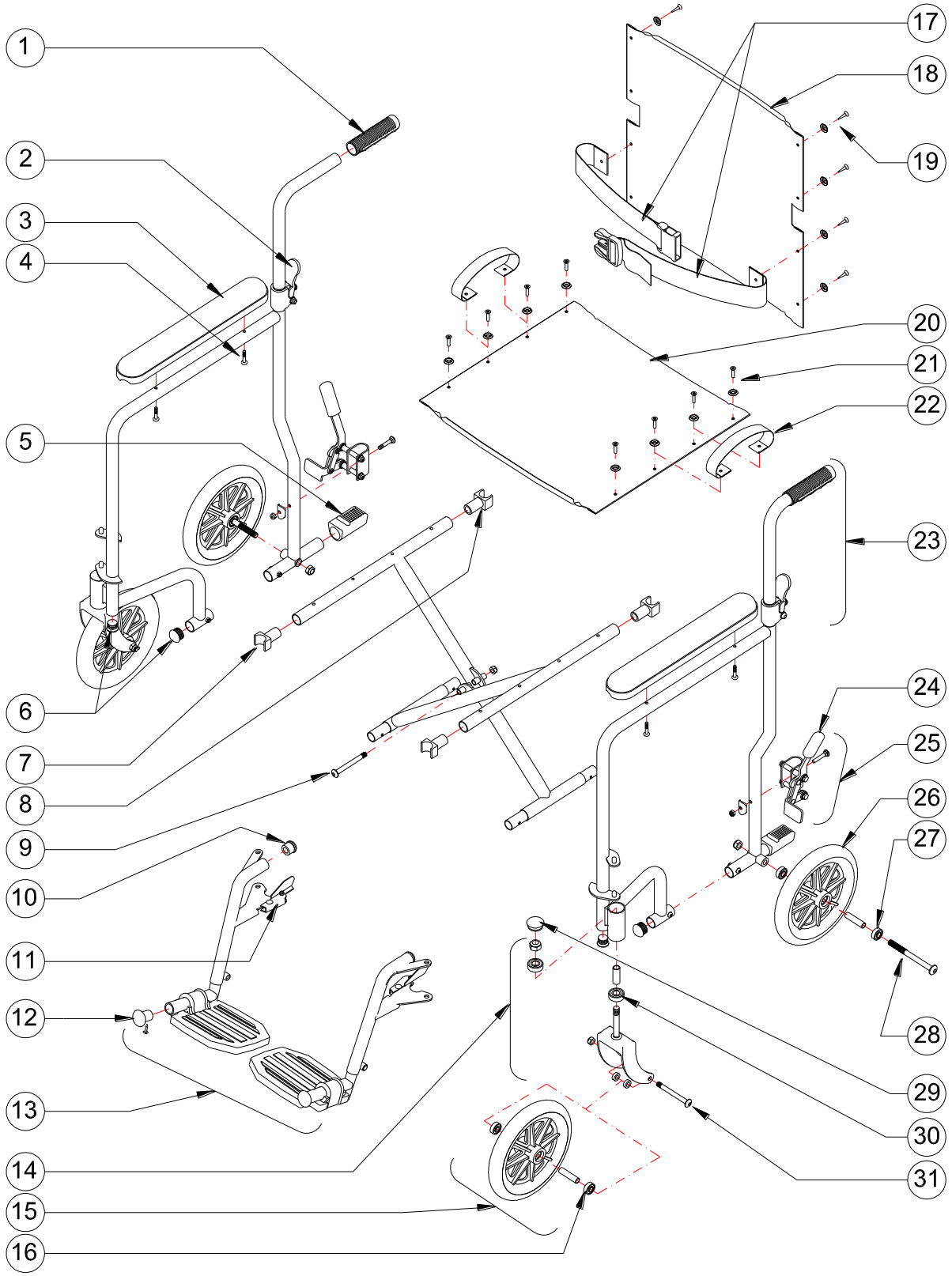

700-850
FAUTEUIL DE DÉPLACEMENT AMG, 43,2 cm (17 po.)

Item #	AMG Article #	Description de l'article	Qté Par unité	Vendu par	Unité de mesure
1.	**A02-405**	Poignée, noire	1	1	jeu
2.	**A02-411**	Levier de dégagement pour guidon, noir	2	1	chaque
3.	**A02-462**	Appui-bras cousiné en vinyle, noir	2	1	paire
4.	**A02-122**	Vis hexagonale à douille M 5 x 30 mm – 4 chaque / jeu	1	1	jeu
5.	**A02-421**	Bouchon pour marche-pied, noir	2	1	chaque
6.	**A02-422**	Bouchon de châssis, noir	2	1	chaque
7.	**A02-474**	Guide avant pour siège, plastique noir	2	1	chaque
8.	**A02-475**	Guide arrière pour siège, plastique noir	2	1	chaque
9.	**B02-821**	Matériel pour barre transversale (boulon hex. M 8 x 75 mm et écrou)	1	1	jeu
10.	**A02-430**	Pare-choc pour repose-pied, caoutchouc noir	2	1	chaque
11.	**B02-346**	Mécanisme de dégagement pour repose-pied (poignée, 2 boulons hex., 2 écrous hex. et ressort), gauche et droit	1	1	jeu
12.	**B02-342**	Bouchon en caoutchouc pour repose-pied avec vis à filetage automatique	2	1	jeu
13.	**700-860**	Repose-pied pivotant, gauche et droite	1	1	jeu
14.	**B02-141**	Ensemble pour fourche avant (fourche chromée, 2 roulements à billes, bague d'espacement et écrou hex.)	2	1	chaque
15.	**B02-131GY**	Ensemble pour roue solide grise avant de 20,3 cm (8 po.) (pneu solide avec roue grise à 8 rayons, 2 roulements à billes et bague)	2	1	chaque
16.	**A02-302**	Roulement à bille 608 (22 mm de diamètre x 8 mm de diamètre x 8 mm)	4	1	chaque
17.	**700-864**	Ceinture de sécurité	1	1	chaque
18.	**700-852**	Rembourrage pour l'appui dos 43 cm x 46 cm (17 po. x 18 po.), nylon noir, avec matériel (8 vis et 8 rondelles)	1	1	chaque
19.	**B02-818**	Matériel pour le rembourrage d'appui dos (vis à filetage automatique et rondelle)	8	1	jeu
20.	**700-854**	Rembourrage de siège 43 cm x 41 cm (17 po. x 16 po.), nylon noir, avec matériel (8 vis et 8 rondelles)	1	1	chaque
21.	**B02-819**	Matériel pour rembourrage de siège (vis à douille hex. M 5 mm x 18 mm et rondelle)	8	1	jeu
22.	**A02-476**	Harnais de sécurité	1	1	paire
23.	**B02-292**	Poignée avec mécanisme de repliement rapide (poignée, manche de poignée et mécanisme de repliement)	2	1	chaque
24.	**A02-403**	Poignée de frein, noire	1	1	jeu
25.	**B02-250**	Ensemble de freins, gauche et droite	1	1	paire
26.	**B02-133GY**	Ensemble pour roue grise solide arrière (pneu solide avec roue grise à 8 rayons, 2 roulements à billes et bague)	2	1	chaque
27.	**A02-304**	Roulement à bille 608 (23mm de diamètre x 9,5mm de diamètre x 9mm)	4	1	chaque
28.	**B02-833**	Matériel pour roue arrière (boulon M 3/8 po x 110 mm et écrou)	2	1	jeu
29.	**A02-447**	Couvercle de fourche avant, noir	2	1	chaque
30.	**A02-301**	Roulement à billes 6001 (28 mm de diamètre x 12 mm de dia. x 8 mm)	4	1	chaque
31.	**B02-831**	Matériel pour roue avant (boulon hex. M 8 mm x 78 mm, 2 bagues d'espacement et écrou hex.)	2	1	jeu
Not shown	**A02-702**	Ensemble de clefs (Clef Allen no. 4 mm et no. 6 mm)	1	1	jeu